

COMUNE DI SALERNO
SPORTELLO UNICO EDILIZIA

P.U.A. COMPARTO EDIFICATORIO CR_17-18
AVENTE VALORE DI PIANO DI LOTTIZZAZIONE (PDL)
DI CUI ALLA LEGGE 17/08/1942 N. 1150 ART.LI 13 E 28
VIA MOSCANI - SALERNO

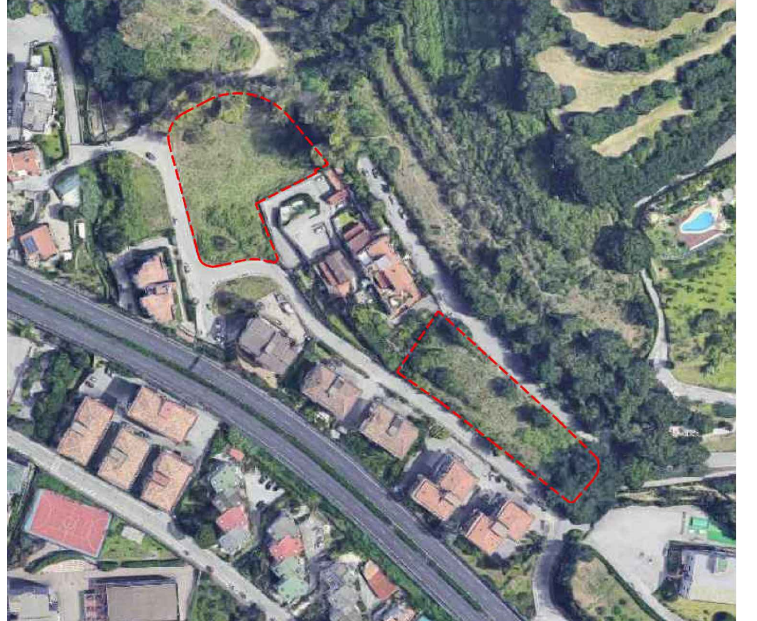

PROGETTO REVISIONATO
(PREAVVISO DI DINIEGO SOVRINTENDENZA - ART. 10 BIS LEGGE 241/1990B - prot. 0149814 del 05/08/2021)

CR_17-18 - PROGETTO
PROGETTO ATR_17

TAV.N. **A2.2** ELABORATO: **PIANTE** scala **1:100**

Sost. **PIANTE**

Soggetto Attuatore
consorzio di urbanizzazione cr 17-18

Il Progettista
ing. giuseppe de pascale

OPERATORE: **barbieri** DATA: 24/09/2021 **del.rile**

INDICE REVISIONE: **R 02** **progetto**

depascaleassociati
via arce n°10 - 84125 salerno tel.099.252459 - via matteo bandello n°18 - 20123 milano - email: info@depascaleassociati.it

architetturaingegneriaurbanistica

© A norma di legge il presente elaborato non potrà essere riprodotto né consegnato a terzi per usi diversi da quelli di destinazione senza l'autorizzazione scritta del titolare dello studio

PIANTA PIANO QUINTO

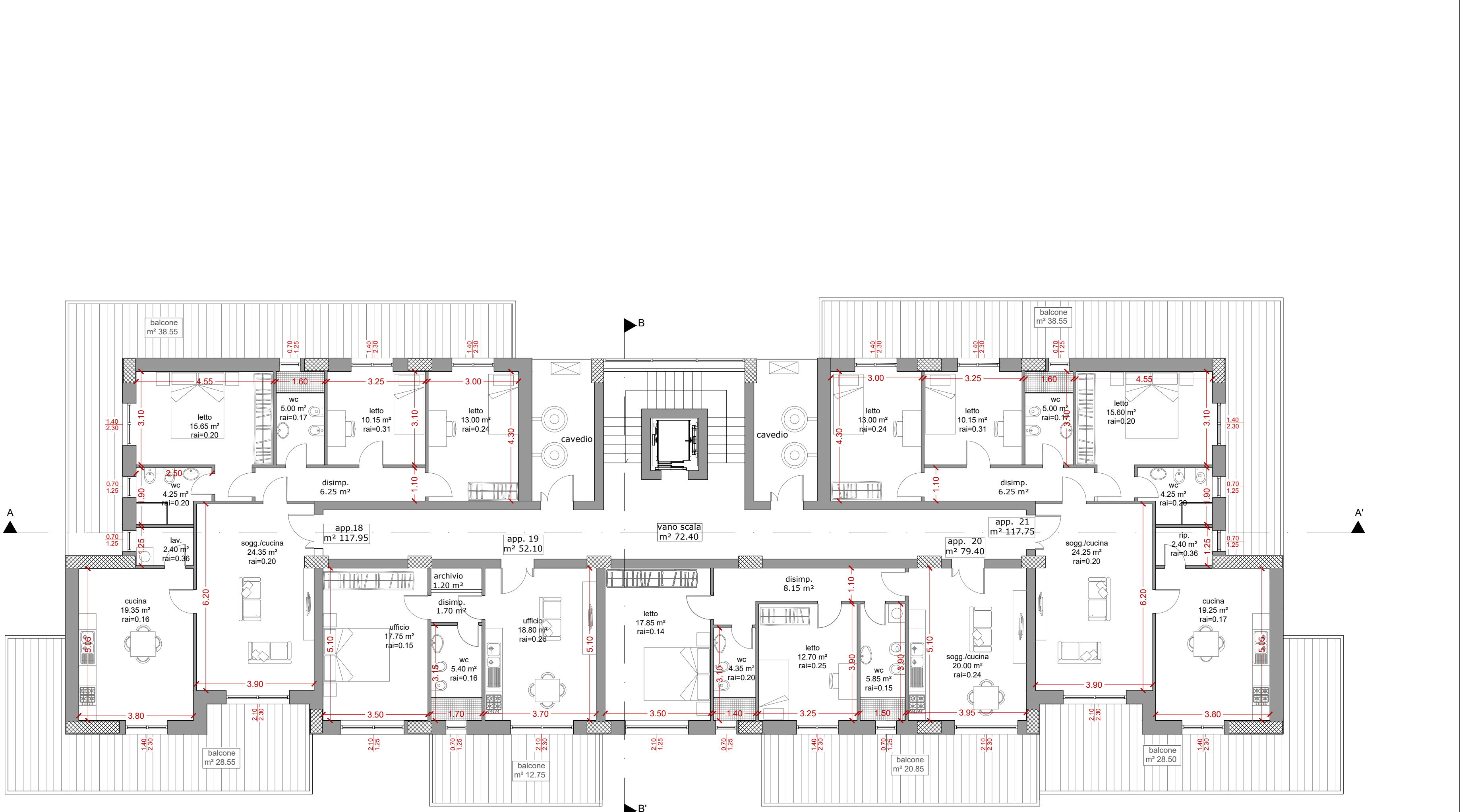

PIANTA PIANO SESTO

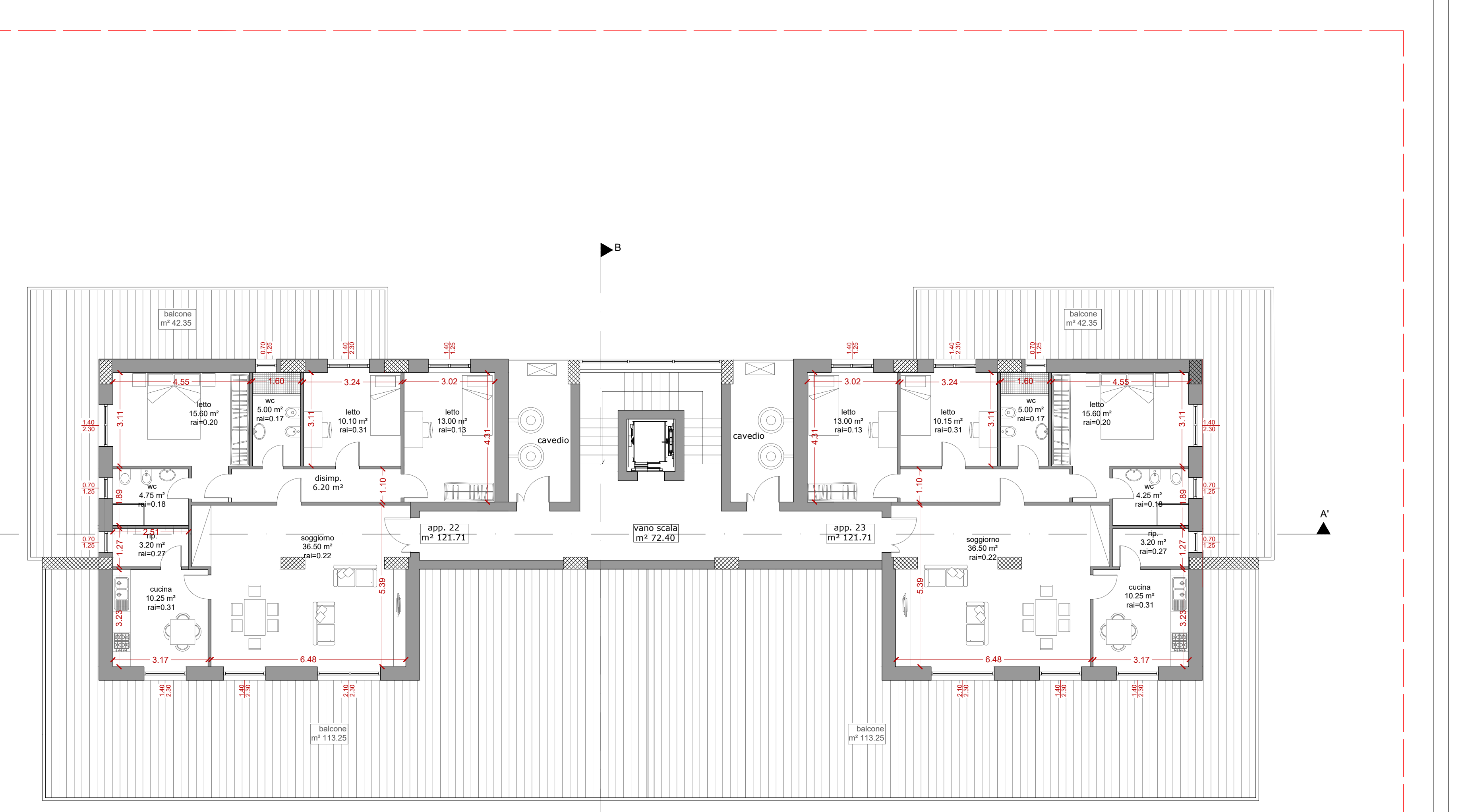

PIANTA PIANO COPERTURA

